広報

としま

No.352

2022年

6月

遠足に行ってきました！

春の利島をお友達と
一緒に満喫し、
素敵な思い出ができました。

今月の表紙写真

総人口 322(+15)人
男性 177(+7) 女性 145(+8)

世帯数 186(+13)世帯

（ ）内は前月比
令和４年５月１日現在

今月号の主な内容

住民課よりお知らせ ②
副村長就任のあいさつ ③
６月のカレンダー ④

編集・発行…東京都利島村役場　〒100-0301 東京都利島村248番地 Tel.04992-9-0011 Fax.04992-9-0190

住民課よりお知らせ

問い合わせ先 住民課 ☎9-0013

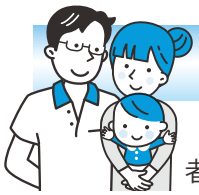

子育て広場

保育園に入園していないお子さまと保護者の交流の場です。一緒に遊びましょう。

日　時：**6月7日（火）** 10:00～11:00
6月21日（火） 10:00～11:00

場　所：勤労福祉会館　※日程や場所の変更がある場合があります。

作業療法士による発達相談　予約制

お子さんの運動発達や生活面・学習状況について、心配なことがあるという方はぜひお気軽にご相談ください。保育園や学校にも巡回しています。

日　　程：**6月22日（水）～24日（金）**
作業療法士：久米先生

非常勤保健師の来島お知らせ　予約制

どのようなことでもお気軽にご相談ください。相談を希望される方は、住民課保健師までご連絡ください。

日　程：**6月26日（日）～28日（火）**
担　当：井上奈美　保健師

精神科医によるこころの健康相談　予約制

眠れない、イライラする、ストレスで体がつらいなどありましたら、お気軽にご相談ください。ご本人だけでなくご家族のことでもご相談できます。

日　　程：**6月26日（日）・27日（月）**
精神科医：尾内先生
相談を希望される方は、住民課保健師までご連絡ください。

令和４年度の住民健診・がん検診の日程について

【利島村健診日程】　令和５年２月18日（土）～20日（月）
【健診委託機関】　こころとからだの元氣プラザ

利島村で実施する健診の日程は、「こころとからだの元氣プラザ」の都合により、大変遅い時期になっています。天候によっては、実施できない場合もあります。そのため出島などに合わせて、神保町にあります「こころとからだの元氣プラザ」で、希望の方には早めに健診ができるよう調整いたします。

神保町での健診を希望する方は、
お早めに住民課までご連絡ださい。

住民課 ☎９-0013

神保町で健診を希望する方

- **12月末まで、**神保町にある「こころとからだの元氣プラザ」で実施できます。
- 日程が決まっていない場合でも、健診を希望する方はお早めにご連絡ください。

問診票が届いてから、ご自身で日程の予約をしていただきます。

- 内視鏡を希望する方は、大変混み合いますのでご希望の日程に添えない場合があります。そのため、基本健診のみ神保町で実施し、利島村で内視鏡のみを実施する方法も可能です。その際は、ご相談ください。
- 神保町と利島村での２重の健診・がん検診はできません。
  例：神保町での健診で「要精密検査」と結果が出たため、２月の利島村健診を再度受けたいなど。

保健師より

健診は、年1回ご自身の健康を確認する大切なものです。また、検査項目が悪かった場合でも、食生活や生活習慣の改善によって正常値に戻すことができます。健診を受けたから安心ではなく、健診を受けた後どのようにご自身の体と向き合うかを考えるきっかけです。さらに都民の死因1位は、がんです。今では二人に一人は、がんになると言われているくらい、誰でもなりうる身近な病気といえます。生活習慣・食生活でがんを予防するとともに、無症状・自覚症状のないうちから、年1回のがん検診も忘れずに受診しましょう。
※2月の健診結果で、「要精密検査」「要医療」となっている方はお早めに医療機関を受診しましょう。

副村長就任のあいさつ

～村民の皆様のため誠心誠意努めます～

このたび、議会の同意をいただき、4月1日付けで利島村副村長に就任いたしました阿部翔太郎と申します。

利島村は、村山村長のもと、健康で元気に暮らせる地域社会の創造、活力ある産業基盤づくり、安全に安心して住み続けられる生活基盤づくりを3本柱に、村民憲章に掲げる「生き生きとした活力のある島　自立する村 利島」の具現化に向け、各種施策に取り組んでいるところです。

前職の東京都総務局行政部では、主に地方交付税を担当してまいりましたが、議会、総務、福祉、保健･医療、農林水産、商工、土木、上下水道及び新型コロナウイルス対策等と極めて多岐にわたる村政の幅広さに圧倒されています。

こうした中、副村長として、村政運営のお手伝いをさせていただくことは、身に余る光栄であるとともに、職責の重さに身の引き締まる思いです。もとより微力ではありますが、村山村長をしっかり補佐し、利島の一層の発展に貢献できるよう、謙虚な気持ちを忘れずに、議会や関係団体の皆様、国や東京都との緊密な連携を図りながら、村民の皆様のため誠心誠意精一杯取り組んでまいる所存です。どうぞよろしくお願いいたします。

副村長
阿部 翔太郎

プロフィール

氏　　名　阿部　翔太郎（あべ　しょうたろう）
職務経歴　平成18年４月：文部科学省入省、平成20年３月退職
平成20年４月：学校法人順天堂入職、平成24年３月退職
平成24年４月：東京都庁入庁（教育庁八丈出張所）
平成26年４月：教育庁地域教育支援部義務教育課
平成29年４月：総務局行政部市町村課（令和４年３月まで）

夏休みプール監視員アルバイト募集

勤務期間：令和４年7月21日（木）から8月31日（水）
勤務時間：　9：30～12：00（2.5時間）　13：00～16：30（3.5時間）
勤務内容：プールの監視、プール及び周辺の清掃等
応募資格：50m以上泳げる方、16歳以上の健康な方
時　　給：1,150円
※新型コロナ感染症対策等により、期間・時間等が変更になる場合があります。

お問い合わせは勤労福祉会館窓口かお電話で。（☎９－0046）

東邦航空４月の運航状況

全就航率　85.7%

便　　名	61 便	62 便
就 航 率	85.7%	85.7%
利用人数	84 人	118 人

東海・神新汽船４月の運航状況

全就航率　68.0%（昨年 58.7%）

就 航 率	下り	72.0%（昨年 69.1%）
	上り	64.0%（昨年 48.1%）
乗 客 数		277 人（昨年 334 人）
降 客 数		312 人（昨年 376 人）

内訳

	行き先	計画便数	就航便数	乗客数	降客数
ジェットフォイル	下　り	28	19（67.9%）	28	164
	上　り	28	16（57.1%）	133	8
	合　計	56	35（62.5%）	161	172
大型客船	下　り	9	9（100.0%）	20	124
	上　り	9	9（100.0%）	87	7
	合　計	18	18（100.0%）	107	131
フェリーあぜりあ	各島経由	13	8（61.5%）	0	7
	下田行	13	7（53.8%）	9	2
	合　計	26	15（57.7%）	9	9

※就航便数の（　）内の数字は就航率

４月の簡易水道の状況

引き続き、無理のない節水へのご協力を
よろしくお願いいたします。

水道使用量	約3,013㎥
降水量	約232mm
貯水量合計（貯水率）	約8,552㎥（約75.0%）

今月のカレンダー 2022年6月

日	月	火	水	木	金	土
			1 **歯科検診予約開始** 高速船 JF	**2** **眼科専門診療** （4日まで） 高速船 あぜりあ JF 下田行き	**3** 高速船 あぜりあ JF 新島行き	**4** 大型船 さるびあ 高速船 JF あぜりあ 下田行き
5 大型船 さるびあ 高速船 JF あぜりあ 新島行き	**6** 高速船 あぜりあ JF 下田行き きんぷく 休館日	**7** **子育て広場** （勤労福祉会館） 高速船 あぜりあ JF 新島行き	**8** 高速船 JF	**9** **整形外科専門診療** （11日まで） 高速船 あぜりあ JF 下田行き	**10** 高速船 あぜりあ JF 新島行き	**11** 高速船 あぜりあ JF 下田行き
12 高速船 あぜりあ JF 新島行き	**13** **歯科診療** （18日まで） **歯科検診** （17日まで※要予約） **草木ごみ収集日** （搬入予定は前金曜日までに環建課へ申込） 高速船 あぜりあ JF 下田行き きんぷく 休館日	**14** 高速船 あぜりあ JF 新島行き	**15** 高速船 JF	**16** 高速船 あぜりあ JF 下田行き	**17** 高速船 あぜりあ JF 新島行き	**18** 高速船 あぜりあ JF 下田行き
19 高速船 あぜりあ JF 新島行き	**20** 高速船 あぜりあ JF 下田行き きんぷく 休館日	**21** **子育て広場** （勤労福祉会館） 高速船 あぜりあ JF 新島行き	**22** **子どもの発達相談** （24日まで）（作業療法士） **粗大ごみ・小型家電収集日** （搬出予定は前金曜日までに環建課へ申込） 高速船 JF	**23** 高速船 あぜりあ JF 下田行き	**24** 高速船 あぜりあ JF 新島行き	**25** 大型船 さるびあ 高速船 JF あぜりあ 下田行き
26 **精神科医によるこころの健康相談** （27日まで） **イブニングケア** 大型船 さるびあ 高速船 JF あぜりあ 新島行き	**27** **草木ごみ収集日** （搬入予定は前金曜日までに環建課へ申込） 大型船 さるびあ 高速船 JF あぜりあ 下田行き きんぷく 休館日	**28** 高速船 あぜりあ JF 新島行き	**29** 高速船 JF	**30** **浄化槽使用料第1期分納期** 高速船 あぜりあ JF 下田行き		

大型船 さるびあ **大型客船利島入港日**
高速船 JF **高速船** ジェットフォイル
あぜりあ 下田行き **Fあぜりあ下田直行便**
あぜりあ 新島行き **Fあぜりあ3島経由下田便**
きんぷく 休館日 **勤労福祉会館休館日**

村長だより（令和4年4月の動静）

6日（水）	小中学校入学式	20日（水）	都庁へ要望活動
7日（木）	東京都離島区来島対応	21日（木）	町村長会議
12日（火）	大和リース（株） web会議	24日（日）	ふるさと回帰支援センター表敬訪問
14日（木）	大島支庁web会議	25日（月）	本多弁護士事務所挨拶訪問
15日（金）	生産者会議	26日（火）	市町村長特別セミナー（幕張） 1日目
19日（火）	簡易水道協議会（山梨県）	27日（水）	市町村長特別セミナー（幕張） 2日目

4月のごみ・資源物の量

未：未集計、単位：kg
前年以前の－は未実施

	可燃ごみ	資源物														不燃ごみ	使い捨てライター	刃物類	乾電池	白熱灯ほか	蛍光灯	小型家電	粗大ごみ
		生ごみ	アルミ缶	PETボトル	プラ容器包装	白色トレイ	ダンボール	紙製容器包装	新聞紙	雑誌（古紙）	ガラスびん			スチール缶	紙パック	金属くず							
											無色	茶色	その他										
R4年4月	7,090	757	123	186	143	0	1,435	77	44	1,354	158	169	93	68	16	87	212	0	0	15	0	0	32	0
R3年4月	5,520	1,114	160	208	197	2	2,732	46	32	2,059	156	221	84	59	11	130	85	0	0	21	0	6	331	0
R2年4月	5,670	－	100	50	126	－	未	－	－	未	356			61	－	－	不燃ごみ 620					31	未	未